

PROGRAMA TEI

El Programa TEI es un programa de **convivencia institucional** que implica a toda la comunidad educativa. Se basa en la tutorización emocional entre iguales donde **el respeto, la empatía y el compromiso** son los pilares básicos de su desarrollo en los centros educativos.

CARACTERÍSTICAS

- Es una **estrategia preventiva** de participación e intervención en la convivencia del centro educativo.
- Está diseñado y aplicado como medida preventiva **contra la violencia y el acoso escolar**.
- Tiene carácter institucional, **implica a toda la comunidad educativa**.
- Los alumnos/as de **tercer curso** de secundaria tutorizan a los/as de **primero**.

OBJETIVOS

- Prevenir las consecuencias del **acoso escolar, personales, educativas y sociales**.
- Facilitar el proceso de **integración** de los alumnos/as.
- Crear un **referente** (tutor/a), para **favorecer la autoestima** y **disminuir la inseguridad**, de espacios y organizaciones desconocidas.
- Compensar el **desequilibrio de poder y fuerzas** propias de la violencia y el acoso, desde una perspectiva preventiva y disuasoria.
- Integrar la **TOLERANCIA CERO** como un signo de identidad del centro.

El Programa TEI está dirigido a la mejora o modificación del clima y la cultura del centro respecto a la convivencia, conflicto y violencia.

NUESTROS DERECHOS

Todas las personas tenemos **DERECHO** a ser bien tratadas



Estos **DERECHOS** tienen que ser respetados **SIEMPRE**

NUESTROS DEBERES

Todas las personas tenemos el **DEBER** de tratar bien a los demás

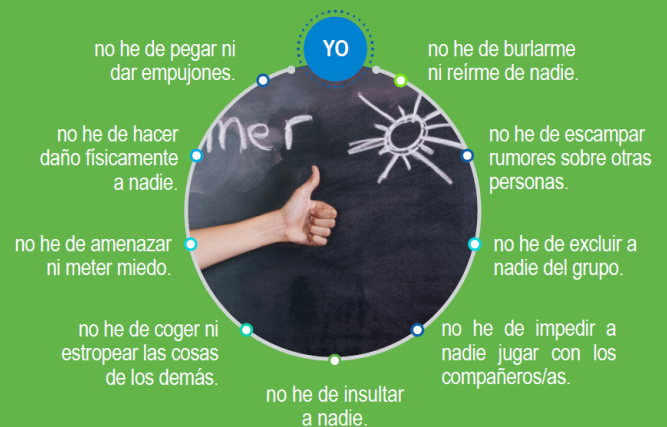

Estas **RESPONSABILIDADES** se tienen que cumplir **SIEMPRE**

PROCEDIMIENTO DE INTERVENCIÓN



Consejería de Educación, Cultura y Deportes
C.E.I.P. LA SENDA
 C/ Ciprés, 2 19171 Cabanillas del Campo (Guadalajara)
 Teléfono Y Fax: 949337431 Correo electrónico: 19008216.cp@edu.jccm.es

PROGRAMA TEI

